Комплексное географическое исследование окрестностей дачного поселка «Летние дачи», Одинцовского района Московской области.

Выполнила ученица 9 «Б» класса ГОУ СОШ №2011

Морозова Елизавета.

Географический атлас окрестностей дачного поселка «Летние дачи», Одинцовского района Московской области

Топографическая схема окрестностей дачного поселка «Летние дачи», Московской области

Условные знаки.

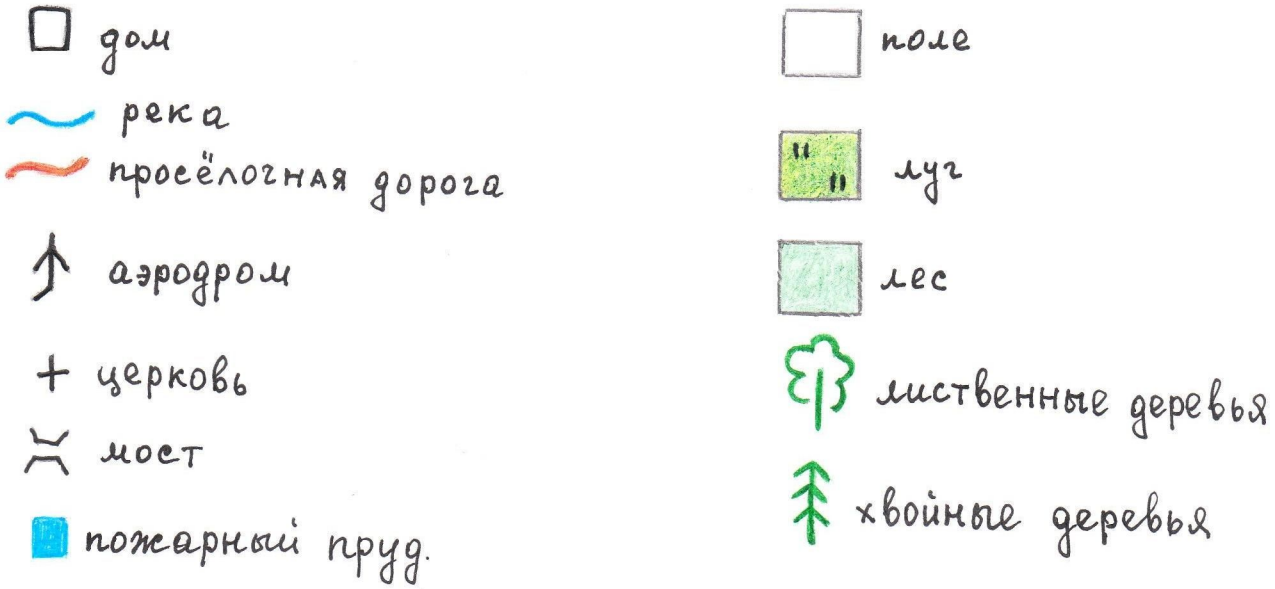

Пожарные водоемы.

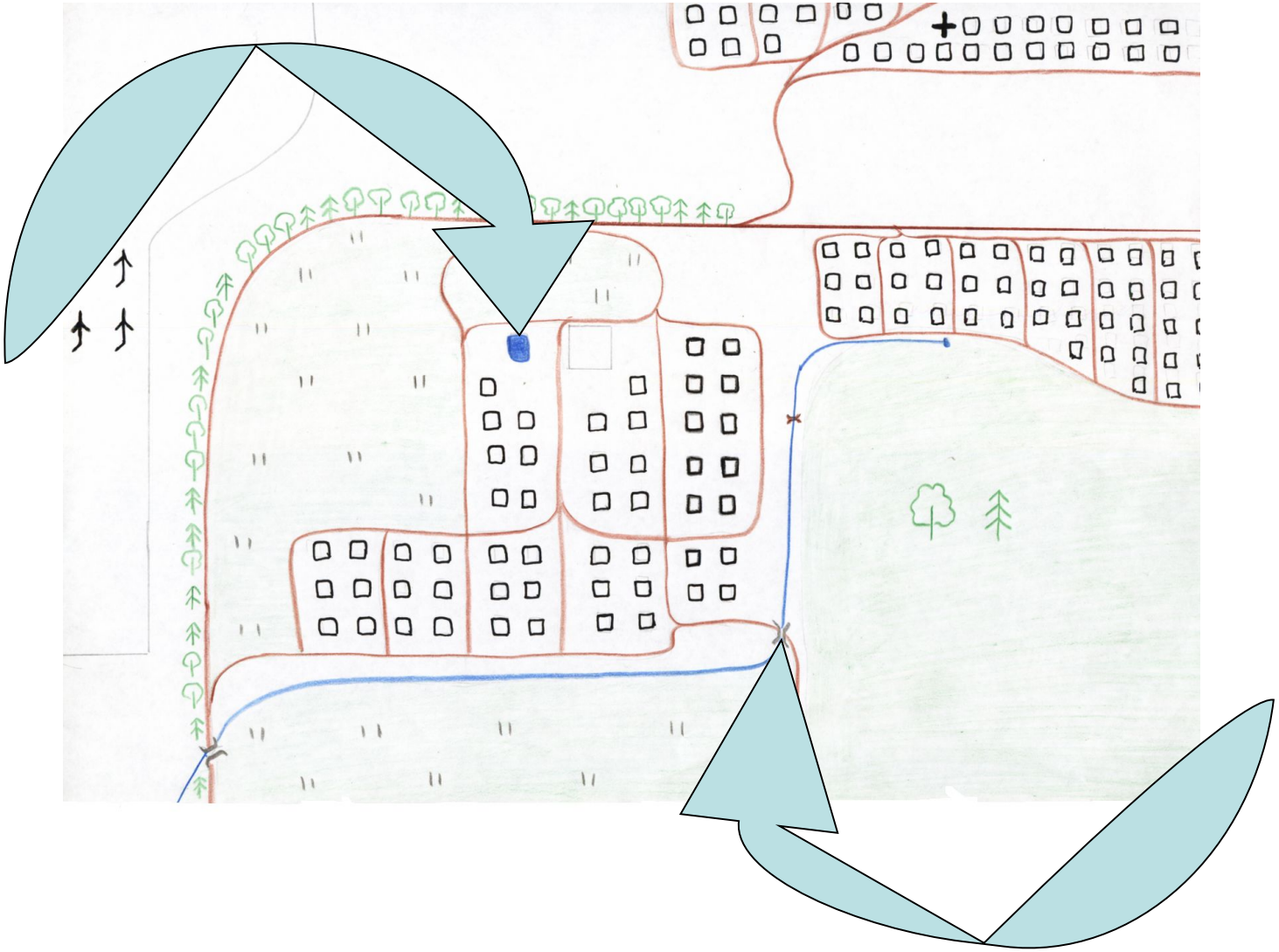

Пожарный водоём в дачном поселке

«Летние дачи».

Площадь водоёма 42 кв.метра. Он искусственного происхождения. Он не имеет стока.

Глубина не превышает 70 см., а прозрачность воды 50 см.

Пожарная канава.

Ширина 2 метра. Глубина 50 – 70 см.

Вода под ряской прозрачная, видно дно.

Растительный и животный мир.

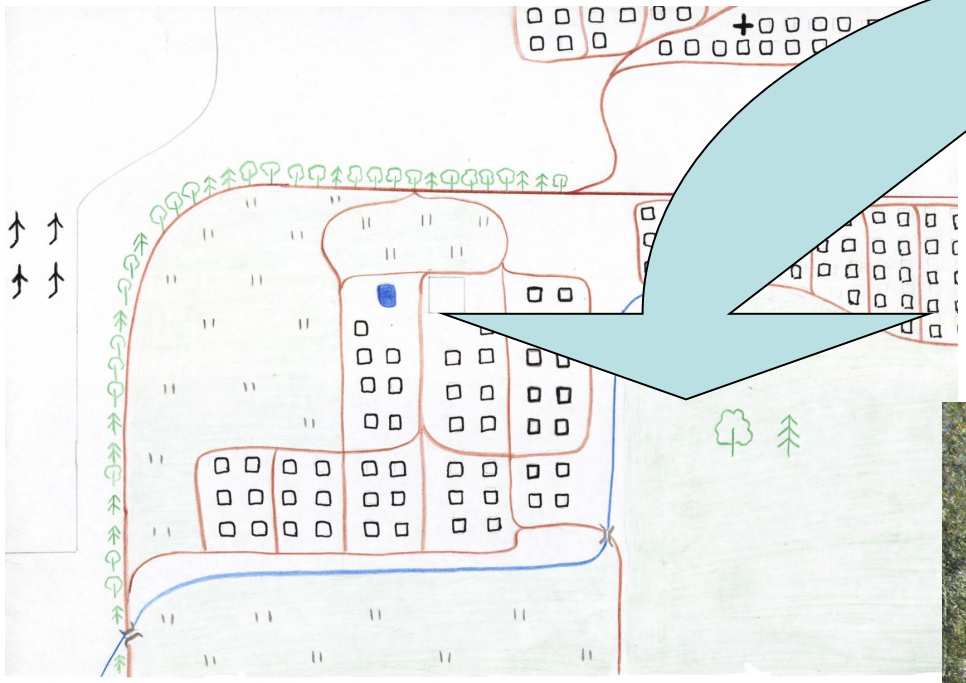

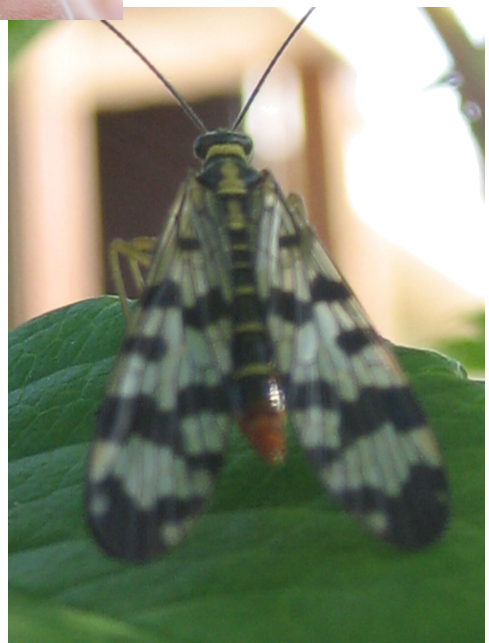

Горные породы.

Территория сложена глинами водно-ледниковых отложений. Следами ледника так же являются принесенные сюда кремний и кварц.

График хода температуры.

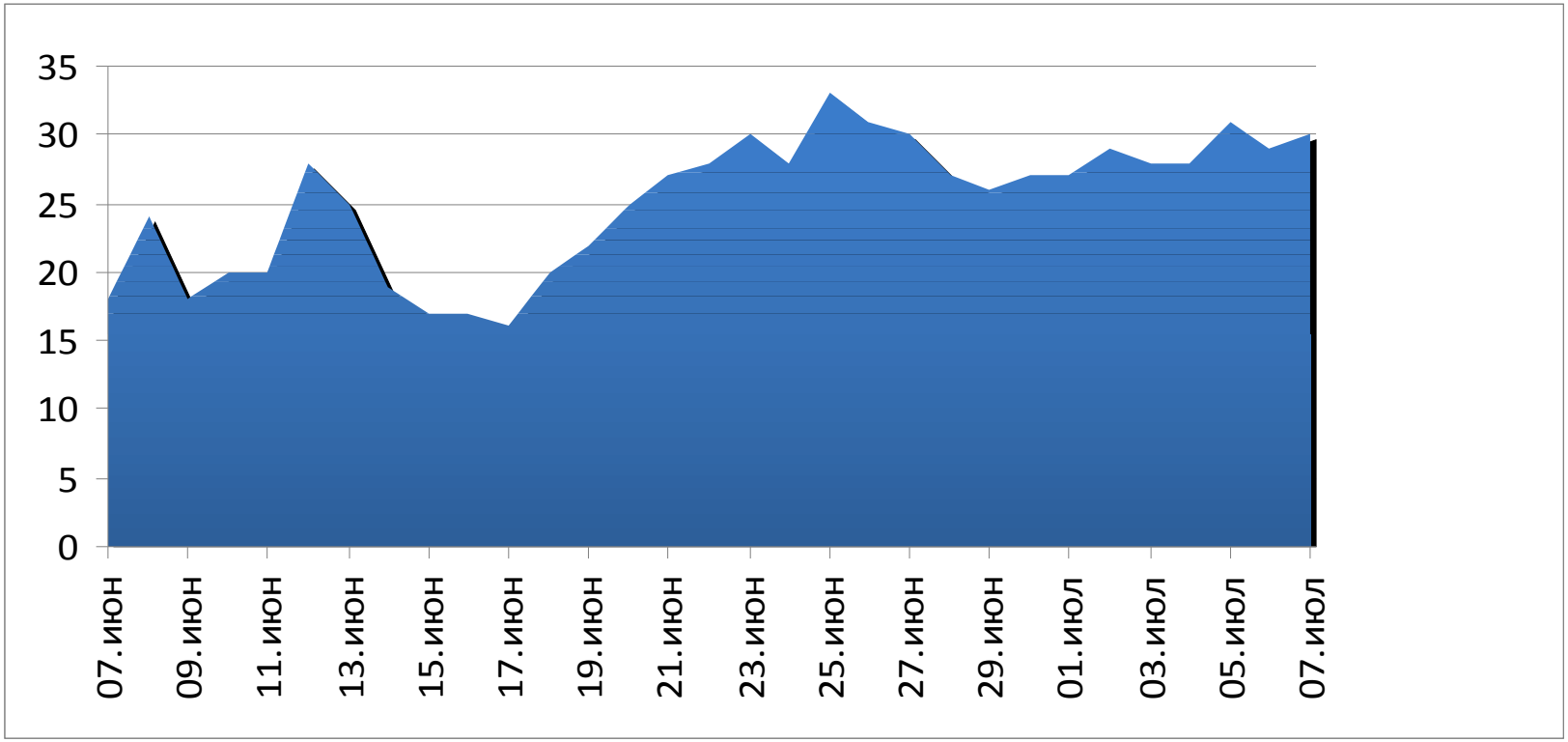

Наблюдение за погодой.
«Роза ветров»

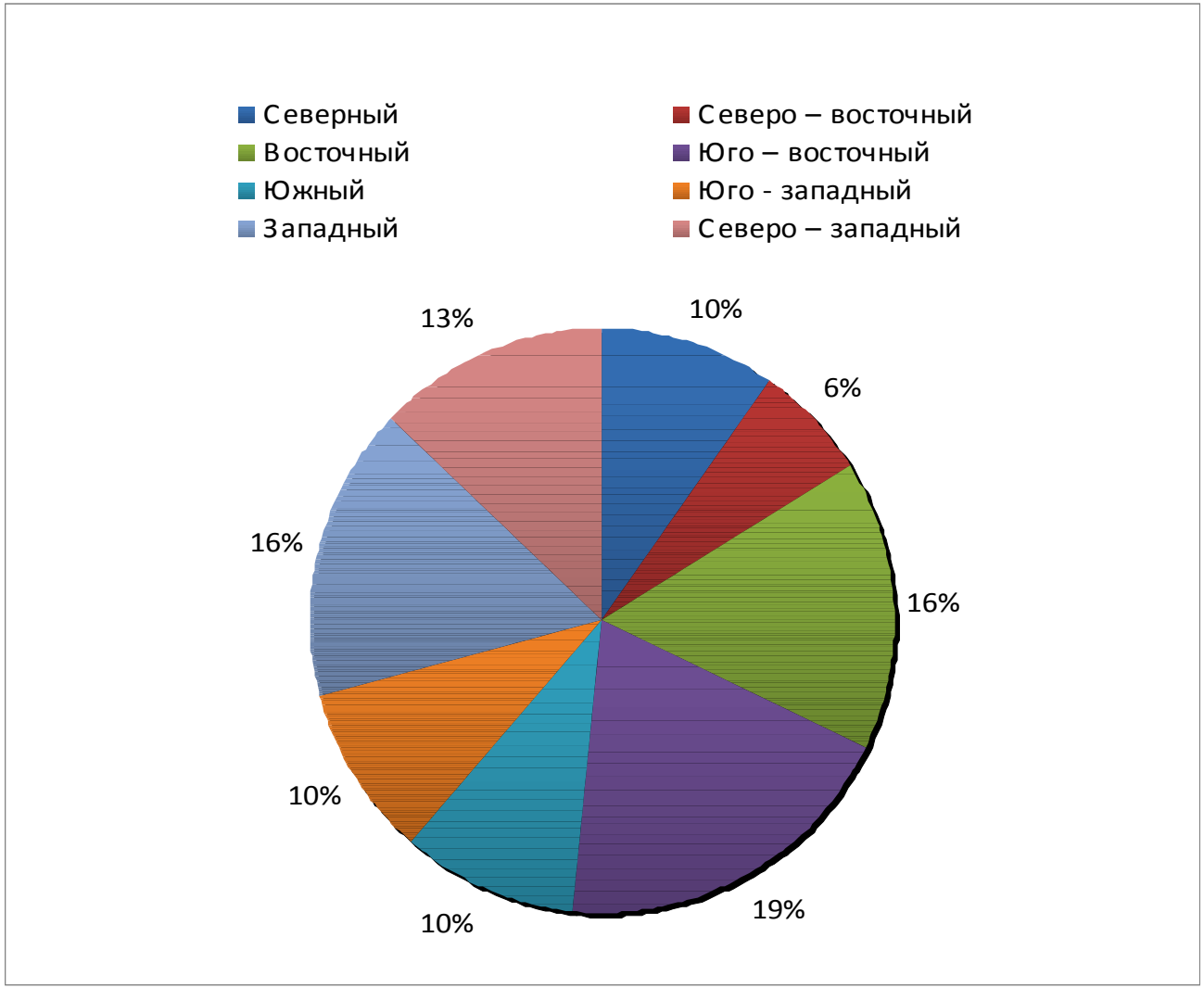

График выпадения осадков.

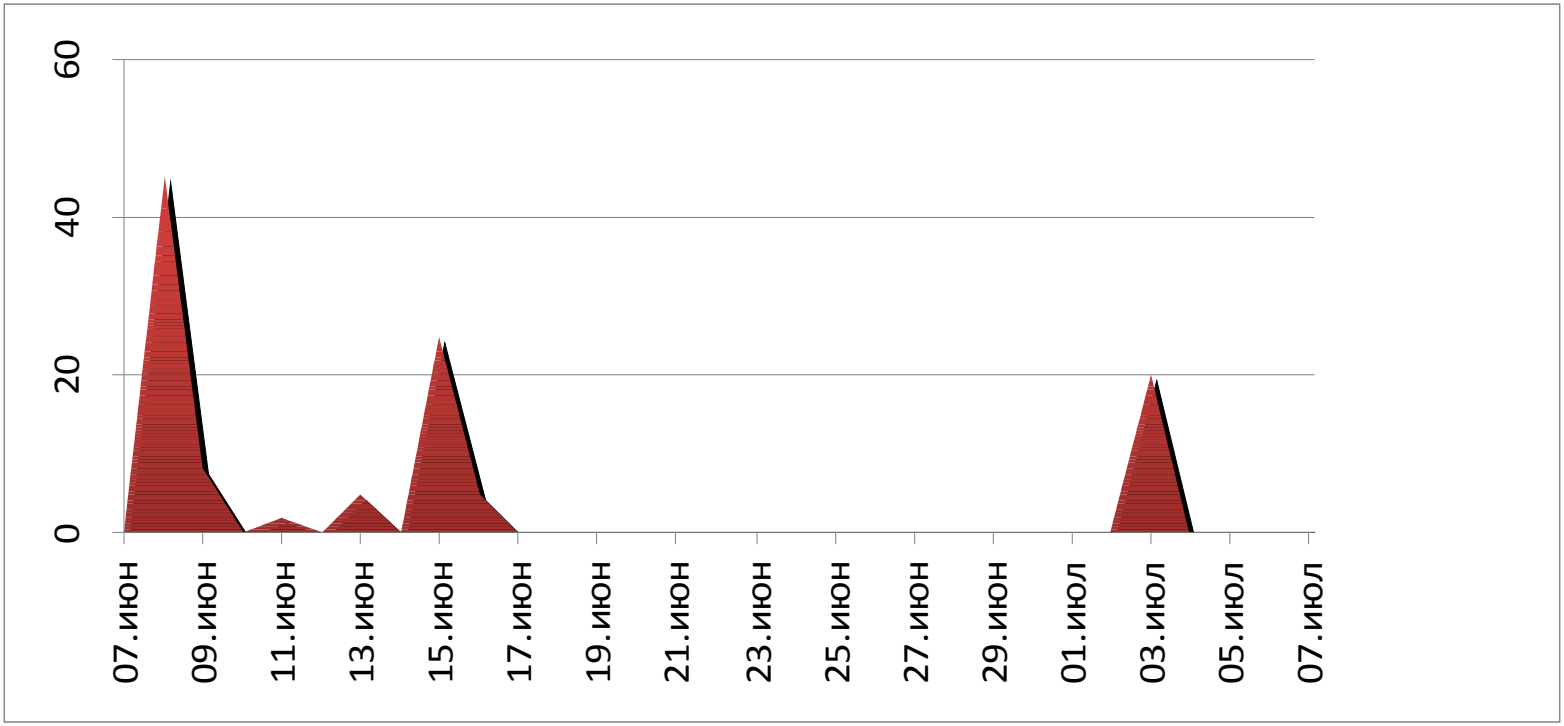

Половозрастная структура населения.
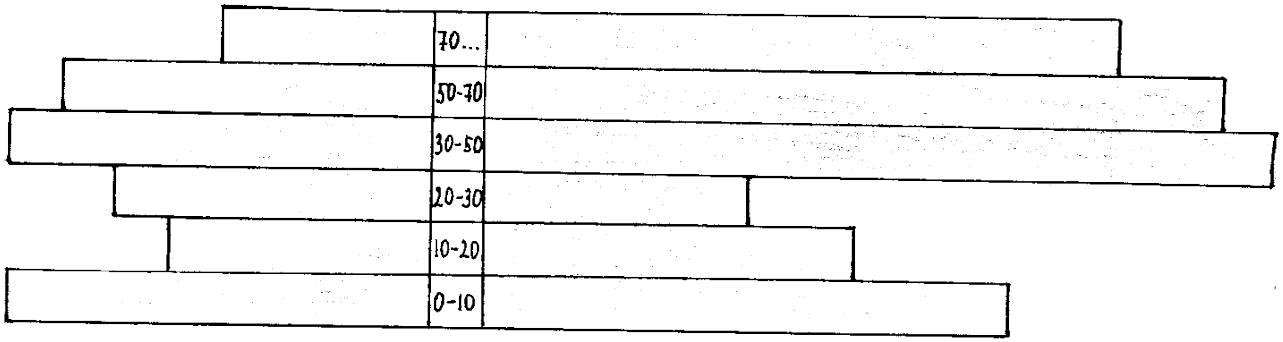
Мужчины. Женщины.